



Comisión Estatal del
Agua Jalisco

ANEXO 2
COMPROBACIÓN DE VIÁTICOS
www.ceajalisco.gob.mx



Jalisco
GOBIERNO DEL ESTADO

Fecha Pago Anticipo	17/08/2020
Fecha Elab. Compro.	25/08/2020
Nº de Oficio:	SCCA / C-0267 / 2020 F
RESUMEN COM:	Terminada

FECHA Y HORA DE IMPRESIÓN: Aug 25 2020 7:52AM

SUBDIRECTOR Ó DIRECTOR:	ARMANDO BRIGIDO MUÑOZ JUAREZ	PUESTO:	Subdirector de Cuentas y Cultura del Agua
COMISIONADO:	CRUZ EDUARDO CASTILLO	PUESTO:	Jefe de Departamento (Auditor Ambiental)
ACOMPaña A:		PUESTO:	

ELABORÓ DOCUMENTO: CRUZ EDUARDO CASTILLO - Jefe de Departamento (Auditor Ambiental)

STATUS :Comprobación Autorizada, por Liquidar en Caja

DESGLOSE DE ACTIVIDADES Y MONTOS POR DÍA

FECHA		DESAYUNO	COMIDA	CENA	HOSPEDAJE COMPROBADO
18/08/2020	MUNICIPIO	Arandas \$ 109.00	Arandas \$ 196.00	Sin Cena. \$ 0.00	Sin Hospedaje. *\$(0.00) - **IVA \$(0.00)
	GD.: (1)	0.00	GASOLINA: 0.00	JUS. EXCE. HOSP:	
	ACTIVIDAD:	SUPERVISIÓN AMBIENTAL EN LAS PLANTAS DE TRATAMIENTO DE AGUAS RESIDUALES DE SANTA MARIA DEL VALLE Y DE LA CABECERA MUNICIPAL			
19/08/2020	MUNICIPIO	Tala \$ 86.00	Tequila \$ 196.00	Sin Cena. \$ 0.00	Sin Hospedaje. *\$(0.00) - **IVA \$(0.00)
	GD.: (1)	0.00	GASOLINA: 0.00	JUS. EXCE. HOSP:	
	ACTIVIDAD:	SUPERVISIÓN AMBIENTAL EN LAS PLANTAS DE TRATAMIENTO DE AGUAS RESIDUALES DE TALA Y TEQUILA, JALISCO			
20/08/2020	MUNICIPIO	Ixtlahuacán de los Membrillos \$ 86.00	Poncitlán \$ 196.00	Sin Cena. \$ 0.00	Sin Hospedaje. *\$(0.00) - **IVA \$(0.00)
	GD.: (1)	0.00	GASOLINA: 0.00	JUS. EXCE. HOSP:	
	ACTIVIDAD:	SUPERVISIÓN AMBIENTAL EN LAS PLANTAS DE TRATAMIENTO DE AGUAS RESIDUALES DE ATEQUIZA DE IXTLAHUACÁN DE LOS MEMBRILLOS Y PONCITLÁN, JALISCO			

(*) Hospedaje Comprobado por el Empleado, (**). IVA: SOLO EN CASO DE PRESENTAR FACTURA, GD: Gastos Diversos.

RESUMEN DE LA COMISIÓN	CONCEPTO	ANTICIPO	COMPROB.	IVA	SALDO	VEHICULO - PLACAS:	JN 61341	*CON RECARGA
FECHA SALIDA:	18/08/2020	VIÁTICOS \$:	869.00	869.00	0.00	\$ 0.00	TIPO / CILINDROS / REND:	F-150 / 6 Cil. / 6.5 Km/l.
HORA SALIDA:	7:00 Hrs.	GASTOS DIVERSOS \$:	0.00	0.00	0.00	\$ 0.00	MARCA / MODELO:	Ford / 2007
DÍA(S) COMISIÓN:	3	GASOLINA \$:	0.00	0.00	0.00	\$ 0.00	KM. INICIAL - FINAL:	101,634.00 Km. / 102,304.00 Km.
FECHA DE REGRESO:	20/08/2020	PEAJE \$:	0.00	0.00	0.00	\$ 0.00	KM. RECORRIDO	670.00 Km.
HORA DE REGRESO:	18:00 Hrs.	TRANSPORTE \$:	0.00	0.00	0.00	\$ 0.00	COMBUSTIBLE EN COMISIÓN	
TIPO DE COMISIÓN:	Otros	PROGRAMA:	GASTO CORRIENTE/RECURSOS SHP 2020			ANTICIPO + EXCEDENTE + GAS COMPRO =	0 + 0 + 0 = 0	
HORÓMETRO COMPROBACIÓN:	0.00 Hrs.					GASOLINA POR KM RECORRIDO -	550.00	
JUST. VALES EXCE:						SALDO EN VALES RECORRIDO =	0.00	
						VALES MANIOBRAS ANTICIPO - COMPROBADO:	0.00 - 0.00	
						SALDO VALES MANIOBRAS:	0.00	
						\$ VALES A REGRESAR:	0.00 \$	

RECIBÍ LA CANTIDAD DE \$ 869.00 (OCHOCIENTOS SESENTA Y NUEVE PESOS 00/100 MN.)

COMO ANTICIPO PARA GASTOS, QUE COMPROBARÉ EN UN PLAZO NO MAYOR DE CINCO DÍAS HÁBILES AL TÉRMINO DE LA COMISIÓN.

EFFECTIVO A FAVOR

CEA

CARGO CONTABLE \$ 869.00

MENOS ANTICIPO \$ 869.00

SALDO \$ 0.00

COMISIONADO
CRUZ EDUARDO CASTILLO
Jefe de Departamento (Auditor Ambiental)

AUTORIZA COMPROBACIÓN COMISIÓN
ARMANDO BRIGIDO MUÑOZ JUAREZ
Subdirector de Cuentas y Cultura del Agua

REVISAR COMPROBACIÓN COMISIÓN
JORGE ALBERTO PEREZ UREÑA y/o LAURA CRISTINA DE LA TORRE AGUILAR
Jefe de Tesorería Cajero

VO. BO. COMPROBACIÓN COMISIÓN
JUAN MANUEL GARCIA DIAZ y/o JAVIER REYES VIRGEN
Subdirector de Finanzas Jefe de Disciplina Financiera

(1). Nota. Solo se suman los Gastos Diversos Autorizados por el DIRECTOR, SUBDIRECTOR O CAJA.



Comisión Estatal del
Agua Jalisco

25 AGO. 2020

RECIBIDO
Caja







Se autoriza a Luis
Francisco Aguirre,
Para realizar mi
comprobación.

C3

INFORME DE ACTIVIDADES POR EL C:

CRUZ EDUARDO CASTILLO N° OFICIO: SCCA / C-0267 / 2020

COMPROBACIÓN DE VISITA:

SELLO(S) DE LA(S) LOCALIDAD(ES)	NOMBRE Y FIRMA DEL RESPONSABLE DEL SISTEMA
 <p>Comisión Estatal del Agua Jalisco</p> <p>SALIDA</p> <p>Almacén Vehicular</p> <p>Fecha: <u>18/08/20</u> Hora: <u>07:31</u></p>	 <p>Comisión Estatal del Agua Jalisco</p> <p>ENTRADA</p> <p>Almacén Vehicular</p> <p>Fecha: <u>20/08/20</u> Hora: <u>17:32</u></p>
 <p>Comisión Estatal del Agua Jalisco</p> <p>ENTRADA</p> <p>Almacén Vehicular</p> <p>Fecha: <u>18/08/20</u> Hora: <u>15:22</u></p>	
 <p>Comisión Estatal del Agua Jalisco</p> <p>SALIDA</p> <p>Almacén Vehicular</p> <p>Fecha: <u>19/08/20</u> Hora: <u>07:23</u></p>	
 <p>Comisión Estatal del Agua Jalisco</p> <p>ENTRADA</p> <p>Almacén Vehicular</p> <p>Fecha: <u>19/08/20</u> Hora: <u>18:05</u></p>	
 <p>Comisión Estatal del Agua Jalisco</p> <p>SALIDA</p> <p>Almacén Vehicular</p> <p>Fecha: <u>20/08/20</u> Hora: <u>07:45</u></p>	

INFORME DE ACTIVIDADES POR EL C:

CRUZ EDUARDO CASTILLO N° OFICIO: SCCA / C-0267 / 2020

DEL DÍA: 18/08/2020 AL DÍA: 20/08/2020

RESULTADO DE LA COMISIÓN:

MARTES 18 DE AGOSTO DE 2020

EN ESTA COMISIÓN SE REALIZA SUPERVISIÓN AMBIENTAL TANTO A LA PLANTA DE SANTA MARÍA DEL VALLE, DEL MUNICIPIO DE ARANDAS COMO A LA PLANTA DE TRATAMIENTO DE AGUAS RESIDUALES DE LA CABECERA MUNICIPAL DE ARANDAS, EN DONDE SE REALIZAN LAS SIGUIENTES OBSERVACIONES:

P.T.A.R. SANTA MARÍA DEL VALLE, ARANDAS

- 1.- POR EL MOMENTO NO SE ENCUENTRAN REALIZANDO TRABAJO ALGUNO EN ESTE SISTEMA DE TRATAMIENTO.
- 2.- EL ÁREA DE LA PLANTA LA CUAL SE ENCUENTRA CIRCULADA CON MALLA CICLÓNICA SE ENCONTRABA CERRADA, POR LO CUAL NO SE PUDO INGRESAR, TOMANDO FOTOGRAFÍAS DESDE AFUERA.
- 3.- AFUERA DE LA PLANTA DE TRATAMIENTO SE PUDIERON VISUALIZAR ALGUNOS ESCOMBROS QUE TENDRÁN QUE ENVIARSE A UN SITIO CON SU AUTORIZACIÓN CORRESPONDIENTE.
- 4.- DE IGUAL MANERA AFUERA DE ESTE SISTEMA DE TRATAMIENTO EL CUAL SE ENCUENTRA SIN CONCLUIR, SE LOCALIZAN VARIOS MONTONES DE TIERRA PRODUCTO DE LAS EXCAVACIONES QUE FUERON REALIZADAS PARA LAS ESTRUCTURAS, ESTE MATERIAL NO FUE EXTENDIDO.
- 5.- UN POSTE SE ENCUENTRA UN POCO LADEADO POR EL REBLANDECIMIENTO DE LA TIERRA POR LO CUAL DEBERÁN DE REFORZARLO PARA EVITAR ALGÚN ACCIDENTE EN EL SITIO.
- 6.- A UN LADO DEL INGRESO SE VIERON MONTONES DE HUIZACHES QUE FUERON RETIRADOS DEL ÁREA EN DONDE SE ENCUENTRAN LAS ESTRUCTURAS.
- 7.- DENTRO DE LA PLANTA DE TRATAMIENTO CARECEN DE CONTENEDORES PARA RESIDUOS SÓLIDOS URBANOS.

P.T.A.R. ARANDAS, JALISCO.

- 1.- EN LA EXPLANADA QUE SE ENCUENTRA PARA INGRESAR AL SITIO DE ESTA PLANTA DE TRATAMIENTO EL CUAL SE ENCUENTRA A UN LADO DE LA CARRETERA SE ENCUENTRA BASTANTE RESIDUO DE ESCOMBRO DE LOS CAMIONES QUE SURTIERON EL CONCRETO A LA PTAR Y EL CUAL ENJUAGABAN SUS ESTRUCTURAS EN LAS QUE DESCARGABAN SU MATERIAL. ESTO SIN EL CONSENTIMIENTO DEL SUPERVISOR DE OBRA DE LA CEA, POR LO CUAL LA EMPRESA DEBERÁ RETIRAR A LA BREVEDAD ESTE MATERIAL PARA EVITAR ALGUNA DENUNCIA POR PARTE DE LOS VECINOS DEL LUGAR.
- 2.- DENTRO DE LA PLANTA DE TRATAMIENTO DE IGUAL MANERA SE ENCONTRARON VARIOS MONTONES DE ESCOMBRO, POR LO CUAL SE DIO LA INDICACIÓN AL INGENIERO JORGE ESTRADA ENCARGADO DE LA OBRA, QUE REALICE LA LIMPIEZA DE ESTE MATERIAL Y QUE SE CONCENTRE EN UN SOLO PUNTO, DEBIDAMENTE DELIMITADO CON VARILLAS Y MALLA Y CON EL NOMBRE DE ESCOMBROS.
- 3.- EN EL SUELO SE OBSERVARON VARIAS MANCHAS DE ACEITE QUE TIENEN QUE SER RETIRADAS AL IGUAL QUE VARIAS MANCHAS DE PINTURA QUE TAMBIÉN SE ENCUENTRAN EN DONDE SE ESTÁN PINTANDO LAS UNIONES DE LOS TUBOS. SE DA DE PLAZO UNA SEMANA PARA ESTOS TRABAJOS.
- 4.- EN EL SITIO EN DONDE SE ENCUENTRA LOS MONTONES DE TIERRA DE LAS EXCAVACIONES QUE SE REALIZARON, SE ENCONTRARON ALGUNOS ESCOMBROS EN ESTA ÁREA POR LO CUAL SE LE COMENTÓ AL ENCARGADO LA SEPARACIÓN DE MATERIALES.
- 5.- EN LAS ÁREAS EN DONDE SE TIENE LA PEDACERA DE MADERA Y CHATARRA TIENE QUE REALIZARSE UNA DELIMITACIÓN CON MALLA Y VARILLA Y COLOCAR EL NOMBRE DEL RESIDUO MANEJO ESPECIAL QUE CORRESPONDA.
- 6.- ENFRENTA DE DONDE SE ENCONTRABA LA CASETA DE CLORACIÓN DE IGUAL MANERA SE ENCONTRARON CHATARRAS DEBIDAMENTE ROTULADA PERO EN COMPLETO DESORDEN, POR LO CUAL SE HACE EL CUESTIONAMIENTO SI VAN A TENER DOS SITIOS DE CHATARRA O REALIZAR UNO SOLO PERO DEBIDAMENTE ORDENADO.
- 7.- DADO A QUE NO SE ENCONTRARON EN TODO EL RECORRIDO TAMBOS PARA RESIDUOS PELIGROSOS SE SOLICITO AL ENCARGADO DE LA OBRA TAMBOS DE LÁMINA SIN QUE SE ENCUENTREN PERFORADOS Y CON SU TAPA, UNO PARA QUE SEA PARA TIERRA CONTAMINADA, OTRO PARA ENVASES DE ACEITES, OTRO PARA ESTOPAS Y BROCHAS Y OTRO MÁS DE RESERVA, DEBIDAMENTE ROTULADOS.
- 8.- SE TENDRÁ QUE REALIZAR UNA LIMPIEZA TOTAL DE LA OBRA DADO A QUE DURANTE TODO EL RECORRIDO SE ENCONTRARON

RESIDUOS SÓLIDOS URBANOS Y RESIDUOS DE MANEJO ESPECIAL, ESTO SE LE COMENTO AL ENCARGADO QUE TIENE QUE REALIZARSE LO MÁS PRONTO POSIBLE.

9.- SE LES EXIGIO CONTAR CON TODO EL EQUIPO DE PROTECCIÓN PERSONAL.

19 DE AGOSTO DE 2020

EN ESTE DÍA SE ACUDE A REALIZAR SUPERVISIÓN AMBIENTAL A LAS PLANTAS DE TRATAMIENTO DE AGUAS RESIDUALES TANTO DE LA CABECERA MUNICIPAL DE TALA, JALISCO, ASÍ COMO DE LA CABECERA MUNICIPAL DE TEQUILA, JALISCO EN DONDE SE REALIZAN LAS SIGUIENTES OBSERVACIONES:

OBSERVACIONES:

P.T.A.R. TALA, JALISCO

- 1.- POR DIFERENTES ÁREAS SE PUDO VER CUBETAS DE ACEITE USADO SIN TAPAR Y CON IMPREGNACIONES A LOS LADOS DE ESTOS RECIPIENTES, POR LO CUAL SE HACE UN SEÑALAMIENTO ENERGÍCO PARA LIMPIAR EL ÁREA Y COLOCAR ESTE ACEITE EN UN CONTENEDOR METÁLICO Y DEBIDAMENTE ROTULADO.
- 2.- DURANTE TODO EL RECORRIDO SE PUDO PERCATAR DE QUE NO EXISTEN EN TODA LA OBRA TAMBOS METÁLICOS PARA LOS RESIDUOS PELIGROSOS, POR LO CUAL SE LE HACE EL REQUERIMIENTO A LA EMPRESA PARA QUE PUEDAN DEPOSITAR EN ESTOS LOS MATERIALES QUE SE HAN LIMPIADOS DE RESIDUOS PELIGROSOS, ESPECIFICAMENTE DEL ACEITE USADO, DE IGUAL MANERA SE HIZO OBSERVACIÓN DE LA TIERRA CONTAMINADA QUE SE ENCUENTRA EN ALGUNAS ÁREAS DEBIDO AL MANEJO DE LA MAQUINARIA.
- 3.- DENTRO DE LA OBRA SE PUDO OBSERVAR UNA MÁQUINA QUE SE ENCONTRABA TIRANDO ACEITE POR UNA DE SUS MANGUERAS POR LO CUAL SE LE COMENTA AL ENCARGADO, PRIMERO PARA QUE PUSIERA UNA CHAROLA Y QUE ESTE ACEITE DE LA FUGA, NO ESTUVIERA CAYENDO A SUELO NATURAL Y SÉGUNDO PARA ENVIAR A REPARACIÓN Y UNA VEZ ENVIADA RETIRAR EL SUELO CONTAMINADO.
- 4.- DENTRO DE LA OBRA SE OBSERVAN RESIDUOS SÓLIDOS DISPERSOS A UN LADO DE LA MALLA CICLÓNICA Y POR VARIAS ÁREAS MÁS, POR LO CUAL SE HACE EL SEÑALAMIENTO Y SE PIDE A LA EMPRESA EL JUNTAR ESTAS BASURAS, LO CUAL SI SE HIZO EN ESE MOMENTO.
- 5.- EN CUANTO A LOS RESIDUOS DE MANEJO ESPECIAL COMO LO ES PEDACERA DE MADERA, CHATARRA Y ESCOMBRO, SE ENCONTRARON DISPERSOS POR EL ÁREA, POR LO CUAL SE SOLICITÓ QUE SE HICIERAN VARIAS ÁREAS PARA EL ACOPIO DE ESTOS MATERIALES, DEBIDAMENTE DELIMITADA CON VARILLA Y MALLA NARANJA Y CON SU NOMBRE DEL RESIDUOS.
- 6.- EN CUANTO A LOS SANITARIOS MÓVILES SE SOLICITÓ REALIZAR DE FORMA PERIODICA SU ASEO A LO QUE REFIERE UNO DE LOS ENCARGADOS QUE SE REALIZARÁ A DIARIO,
- 7.- SE ENCUENTRA ETIQUETADOS COMO DOS ÁREAS PARA EL LAVADO DE MANOS, SIN EMBARGO SOLAMENTE SE ENCONTRO UNA, POR LO CUAL SE LE REFIERE AL ENCARGADO MENCIONANDO QUE EN ESTOS DÍAS HABILITARÁ EL OTRO.
- 8.- SE EXIGIO PARA QUE TODOS LOS TRABAJADORES PORTEN SU CUBREBOCA Y EQUIPO DE PROTECCIÓN PERSONAL.

P.T.A.R. TEQUILA, JALISCO.

- 1.- SE OBSERVA QUE SE ENCUENTRAN VARIOS RESIDUOS DE MANEJO ESPECIAL DISPERSOS POR LA OBRA, POR LO CUAL SE HIZO EL REQUERIMIENTO PARA RECOGERLOS Y DISPONERLOS EN ÁREAS DEBIDAMENTE DELIMITADAS Y ROTULADAS.
- 2.- SE ENCONTRARON INDICIOS DE QUE SE QUEMÓ BASURA, POR LO CUAL SE HIZO EL SEÑALAMIENTO EN ENCARGADO DE EVITAR ESTAS ACCIONES.
- 3.- SE APRECIA QUE YA FUERON COLOCADOS MÁS SANITARIOS MÓVILES A PARTE DE LOS DOS FIJOS QUE YA SE ENCUENTRAN EN LA OBRA.
- 4.- SE DA LA INDICACIÓN QUE SE DEBERÁ COLOCAR CINTAS EN LAS ÁREAS EN DONDE SE ENCUENTRAN EXCAVACIONES COMO LO ES EL CASO DEL PRETRATAMIENTO Y CÁRCAMO QUE APENAS SE ENCUENTRAN EXCAVANDO.
- 5.- SE LE EXIGIO A UNO DE LOS ENCARGADOS DE PORTAR SU CASCO, DADO A QUE ELLOS SON LOS QUE TIENEN QUE PONER EL EJEMPLO DE PORTAR TODO EL EQUIPO DE PROTECCIÓN PERSONAL.

20 DE AGOSTO DE 2020

ESTE DÍA SE ACUDE A REALIZAR SUPERVISIÓN AMBIENTAL A LAS PLANTAS DE TRATAMIENTO DE AGUAS RESIDUALES DE ATEQUIZA DEL MUNICIPIO DE IXTLAHUACÁN DE LOS MEMBREILLOS Y A LA CABECERA MUNICIPAL DE PONCITLÁN EN DONDE SE REALIZAN LAS SIGUIENTES OBSERVACIONES:

ATEQUIZA: SE OBSERVA QUE LOS CONTENEDORES PARA BASURAS SE ENCONTRABAN REBASADOS DE CAPACIDAD Y CON BASURAS TIRADAS A UN LADO DE LOS MISMOS, POR LO CUAL SE HACE EL SEÑALAMIENTO PARA QUE A LA BREVEDAD SE JUNTARA Y SE DISPUSIERA DE ESTOS RSU., DE IGUAL MANERA SE ENCONTRARON ALAMBRES Y PEDACERAS DE ALAMBRO ALREDEDOR DE LA ESTRUCTURA QUE SE ESTÁ REALIZANDO, NO HAN SIDO COLOCADO LOS CONTENEDORES PARA RESIDUOS PELIGROSOS QUE SE HABÍAN SOLICITADO Y SE ENCUENTRAN ESTOS MATERIALES DISPERSOS EN EL ÁREA POR LO CUAL SE SOLICITÓ SER RECOGIDOS. NO HAN SIDO PODADOS LOS ARBOLES QUE HABÍAN REFERIDO Y UNA DE LAS ÁREAS SE ENCUENTRA CON AGUA PLUVIAL QUE NO HA SIDO BOMBEADA PARA QUE PUEDAN TRABAJAR MEJOR LAS PERSONAS.

PTAR PONCITLÁN: EN ESTA PLANTA SE ENCONTRÓ QUE EL AGUA RESIDUAL QUE ES BOMBEADA A LAS HIDROCRIBAS DE LA PLANTA Y QUE SE HABÍA ESTADO DERIVANDO POR UNA ZANJA QUE REALIZARON, PERO DEBIDO A QUE ESTA ZANJA ACT



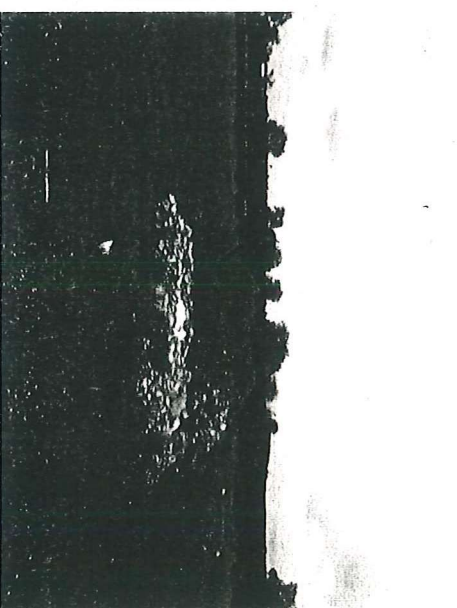
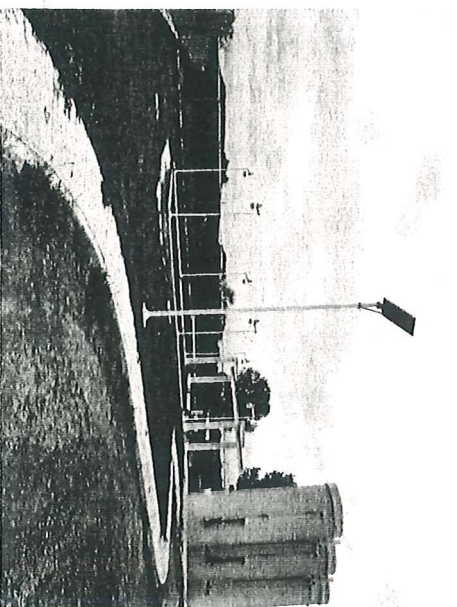
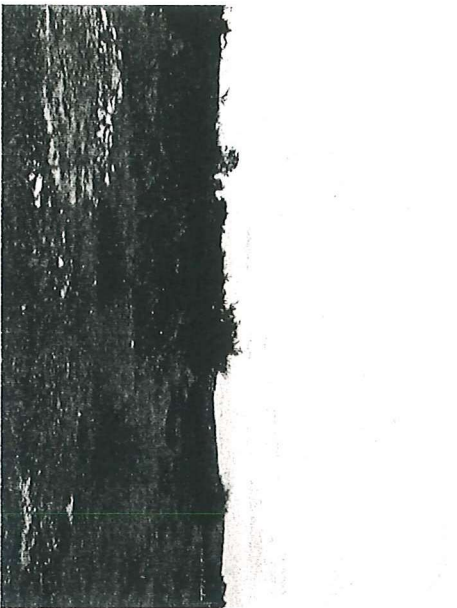
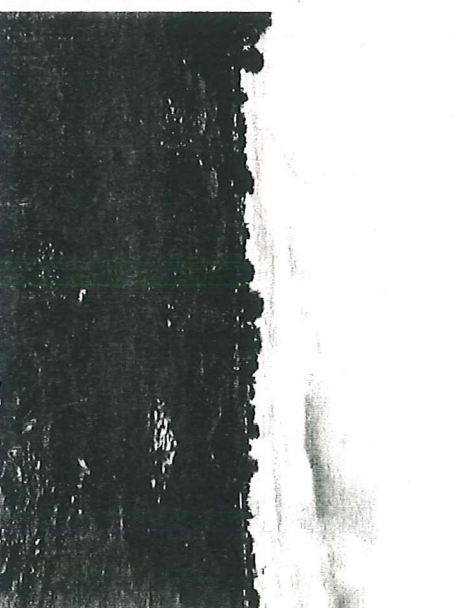
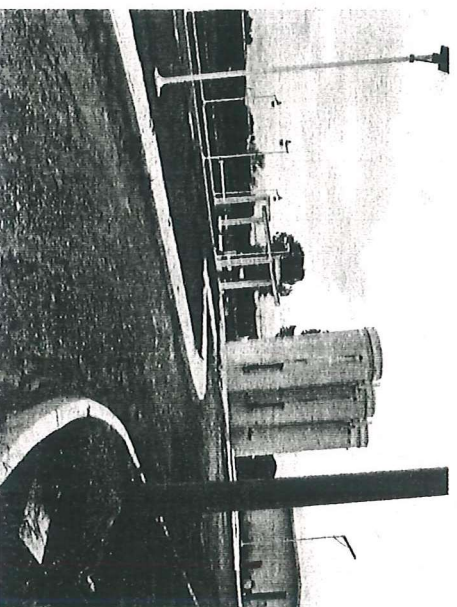
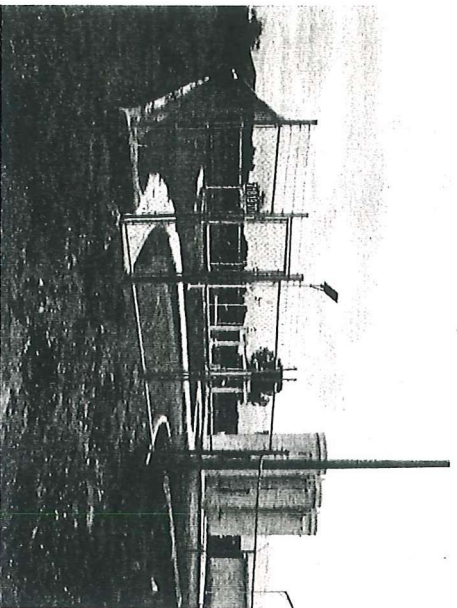
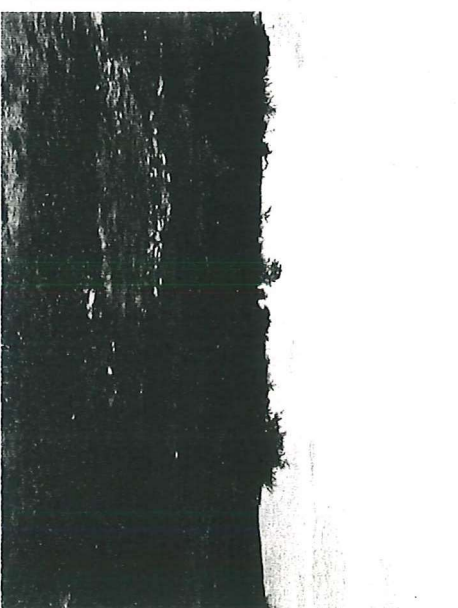
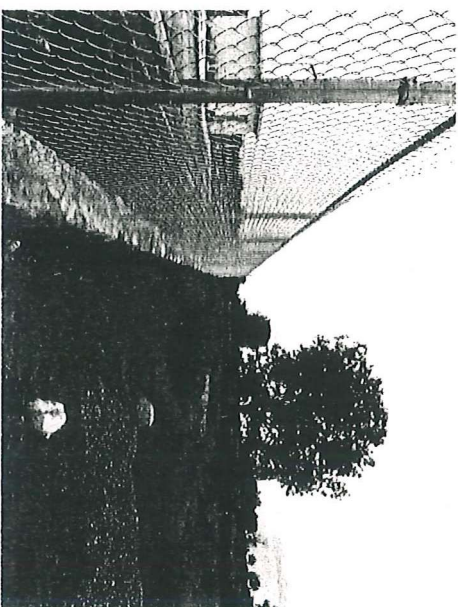
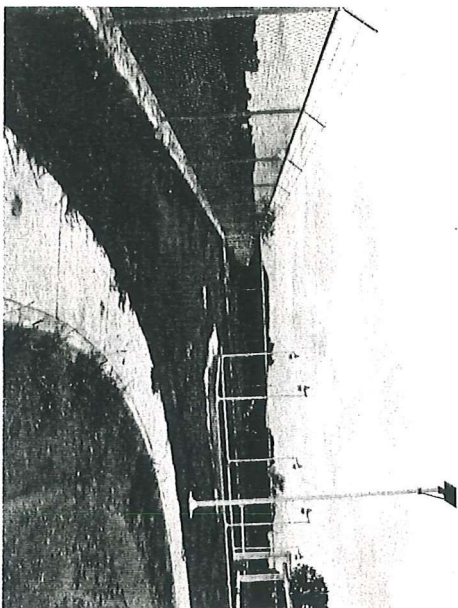

[Handwritten signature]